# СОБРАНІЕ
# РУСКИХЪ
# ПРОСТЫХЪ ПѢСЕНЪ
## СЪ НОТАМИ.

---

*Часть третія.*

ВЪ САНКТПЕТЕРБУРГѢ, 1779 ГОДА.

*Andantino.*

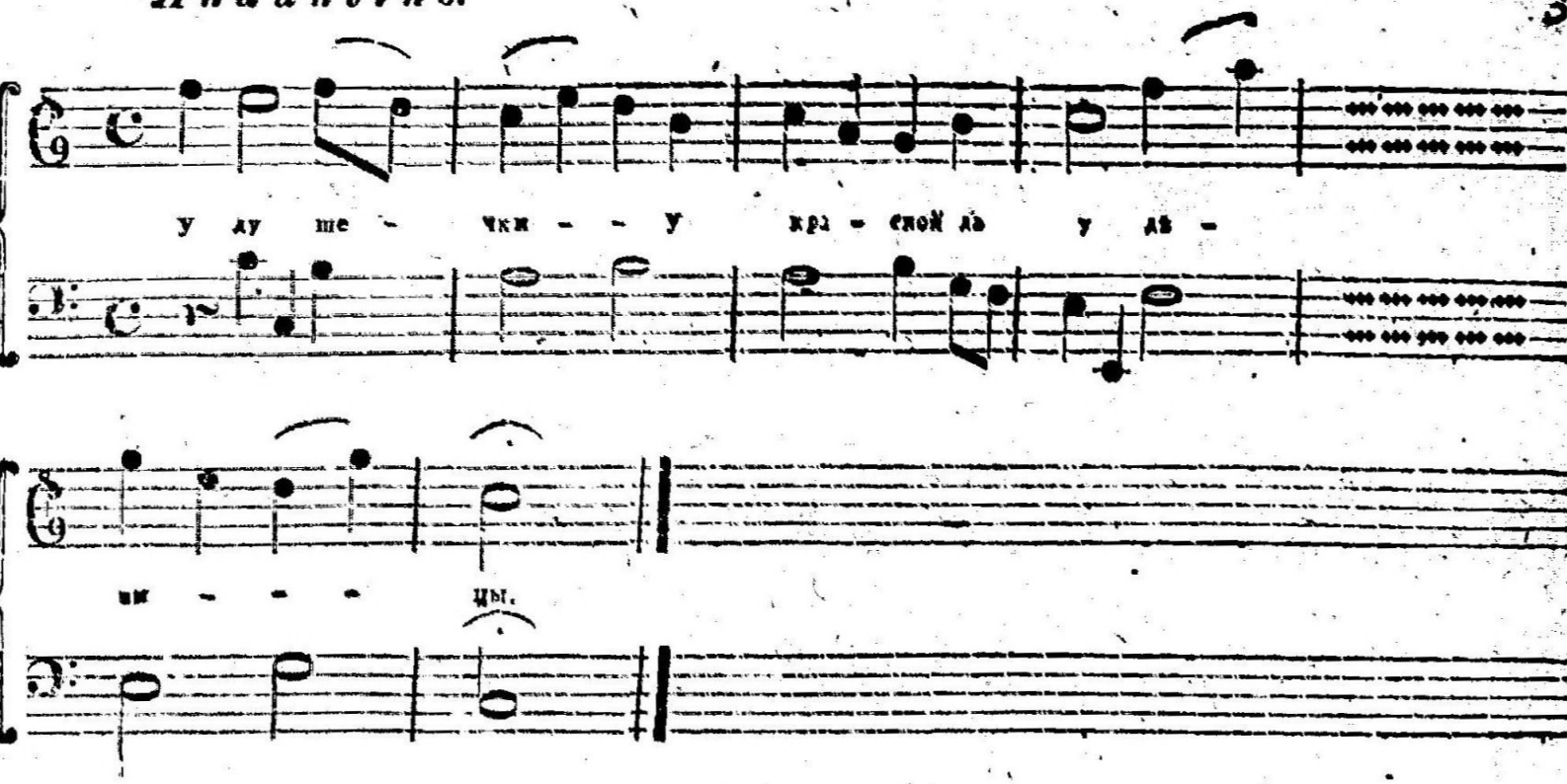


Не дожжичкомъ бѣлое лицо смочило,
Смочило бѣло личико слезами;
Тужа плача по милинькомъ дружечкѣ,
По ласковомъ привѣтливомъ словечкѣ.
Какъ далече, далече въ чистомъ полѣ,
Стояла въ полѣ бѣлая берёза.
Не голубь со голубушкою воркуетъ,
Не сизинкой со бѣленькой воркуетъ;
Дѣвица съ молодцомъ рѣчь говорила:
Ты душечка удалой доброй молодецъ
Куда ты моя радость снаряжаешься,
Во которую въ дальную сторонушку;
Во Казань городъ или въ Астрахань,
Или въ славной городъ Санктпетербургъ,
Или во матушку каменну Москву.
Какъ возговоритъ доброй молодецъ,
Что сказана мнѣ молодцу царская служба;
Показана широкая дорожка
Ко славному ко городу къ Смоленску.

*Allegro moderato.*

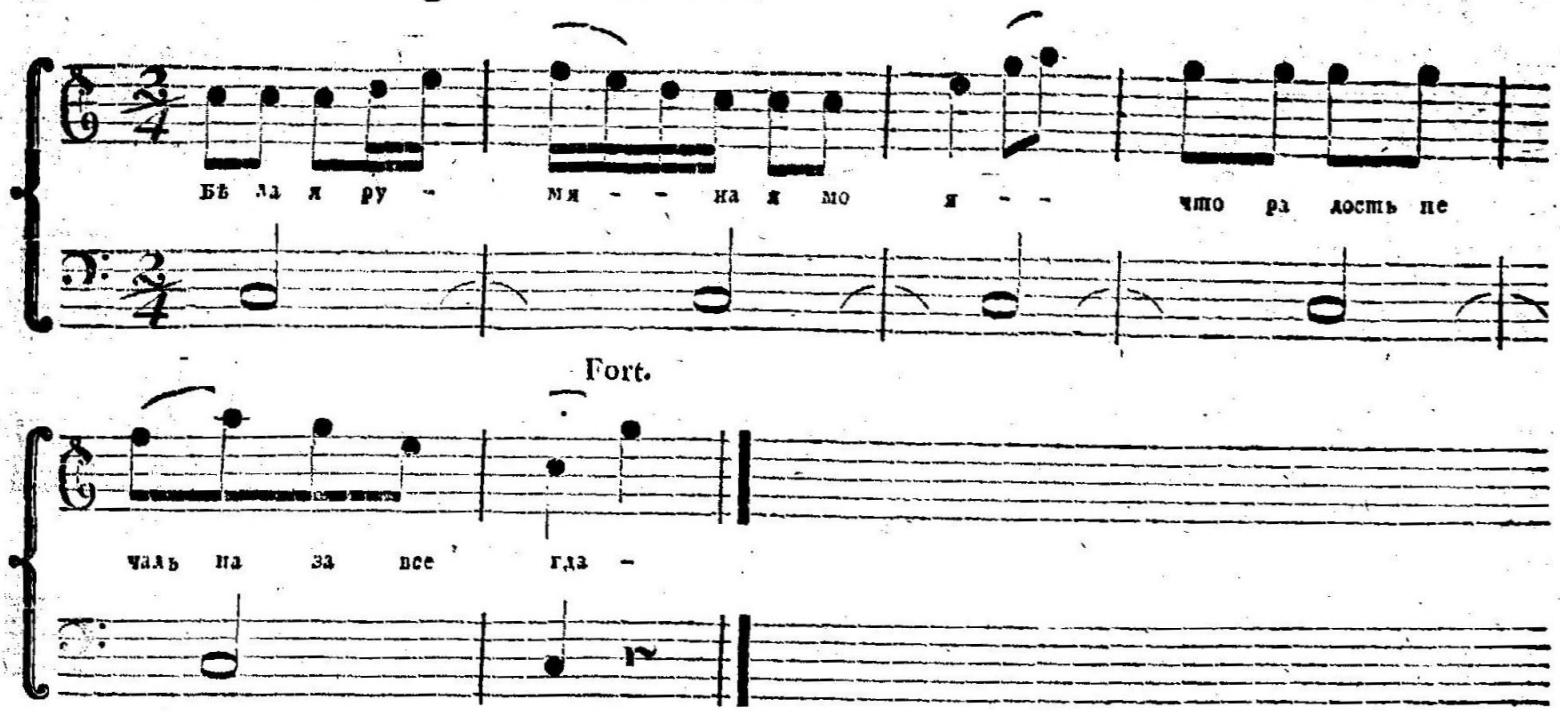


Что радость печальна завсегда,
Что у те заплаканы глаза 2.
Али ты другѣ тужишь обо мнѣ 2.
Какъ по тебѣ мой другъ не тужить 2.
По тебѣ сердечушко болитъ, 2.
По тебѣ рѣтивое щемитъ. 2.
Гдѣ я ни гуляю ни хожу, 2.
Грусть я превеликую терплю; 2.
Темные ночи мало сплю, 2.
Всѣо я надзираю надъ тобой, 2.
За твой за хорошой приговоръ, 2.
За твои за ласковы слова, 2.
За твои привѣтливыя. 2.
Гуляли мы съ Дуней во саду, 2.
Соловьи летѣли мимо насъ, 2.
Видѣли въ садочкѣ двоихъ насъ 2.
Разлапушка можноль перечесть. 2.

Сударушка мнѣ не до того: 2
Пить было пиво и вино, 2
Съ пивушка головушка болитъ, 2
Съ вина просыпанье тяжело: 2
Жить было съ милымъ хорошо, 2.
Да лихъ на насъ недругъ супостатъ, 2
Не далъ намъ въ совѣтѣ съ нимъ пожить, 2
Не далъ намъ любови поводить. 2
Выйду я на улицу гулять, 2
Што люди про Дуню говорятъ; 2
А люди та Дунюшку бранятъ, 2
Дуня такова и сякова. 2
Дуня у чужихъ воротъ стоитъ, 2
Дунюшка Иванушку манитъ; 2
Поди ко мнѣ Ванюшка дружокъ! 2
Я тебѣ словечушко скажу, 2
Я тебѣ колечко подарю.

*Andante.*

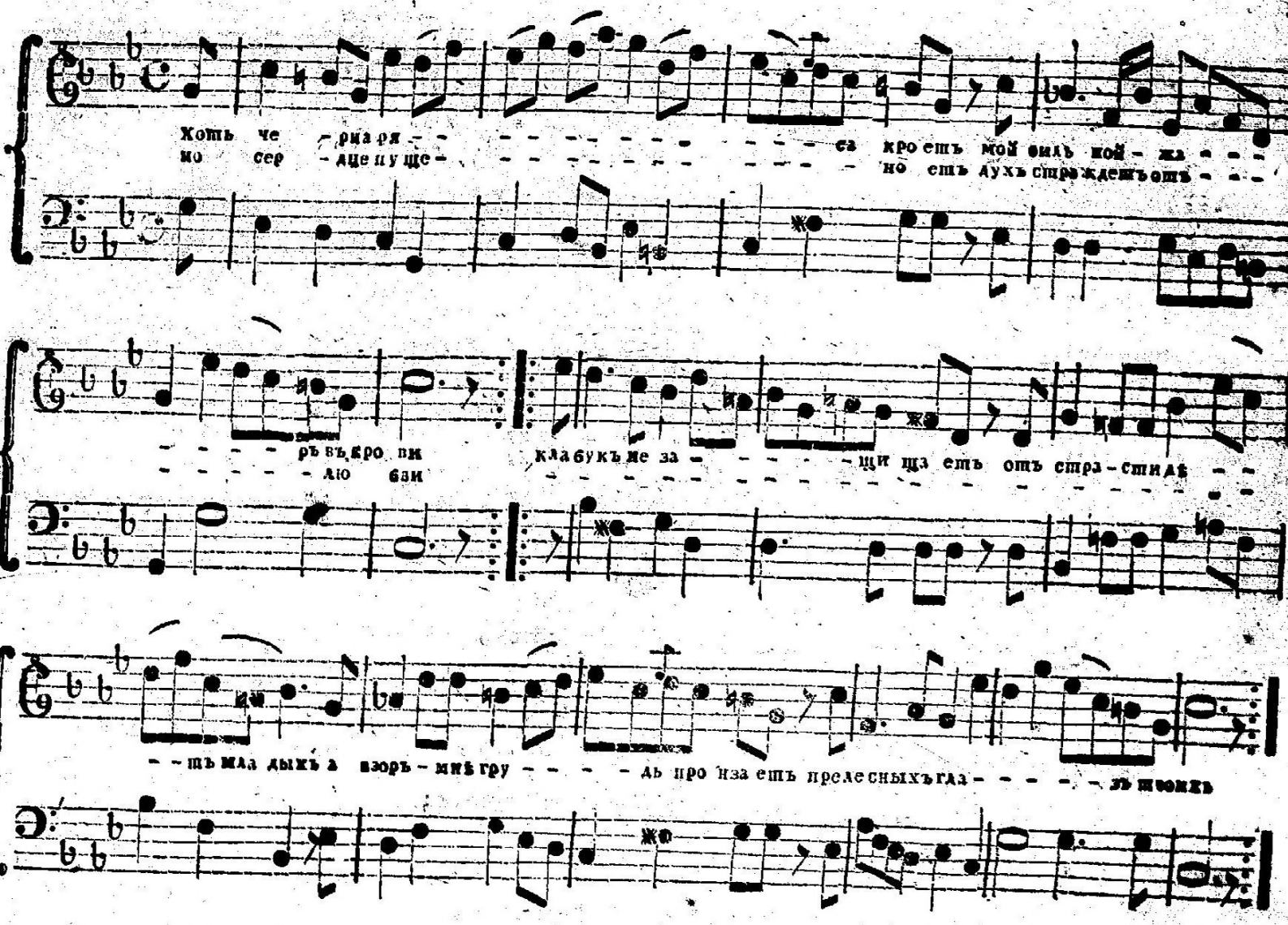


1.

оть черна ряса кроетъ
ой сильной жаръ въ крови;
о сердце пуще ноетъ,
ухъ страждетъ отъ любви,
Клабукъ не защищаетъ
Отъ страсти лѣтъ младыхъ,
А взоръ мнѣ грудь пронзаетъ
Прелестныхъ глазъ твоихъ.

2.

Мнѣ старческая келья,
Не гонитъ тѣнь изъ глазъ,
Но въ ней мнѣ нѣтъ веселья,
Вздыхаю всякій часъ;
Ахъ сжалься дарагая,
Надъ старцемъ умились,
И что люблю страдая,
За то не осердись.

3.

А что въ тебя влюбился,
И рвусь тобой стеня.
Я такъ какъ всѣ родился,
Чти страстнымъ и меня,
На чинъ мой не взирая,
Дай помощь мнѣ мой свѣтъ.
Любовь къ тебѣ такая,
предѣловъ коей нѣтъ.

*Allegro.*

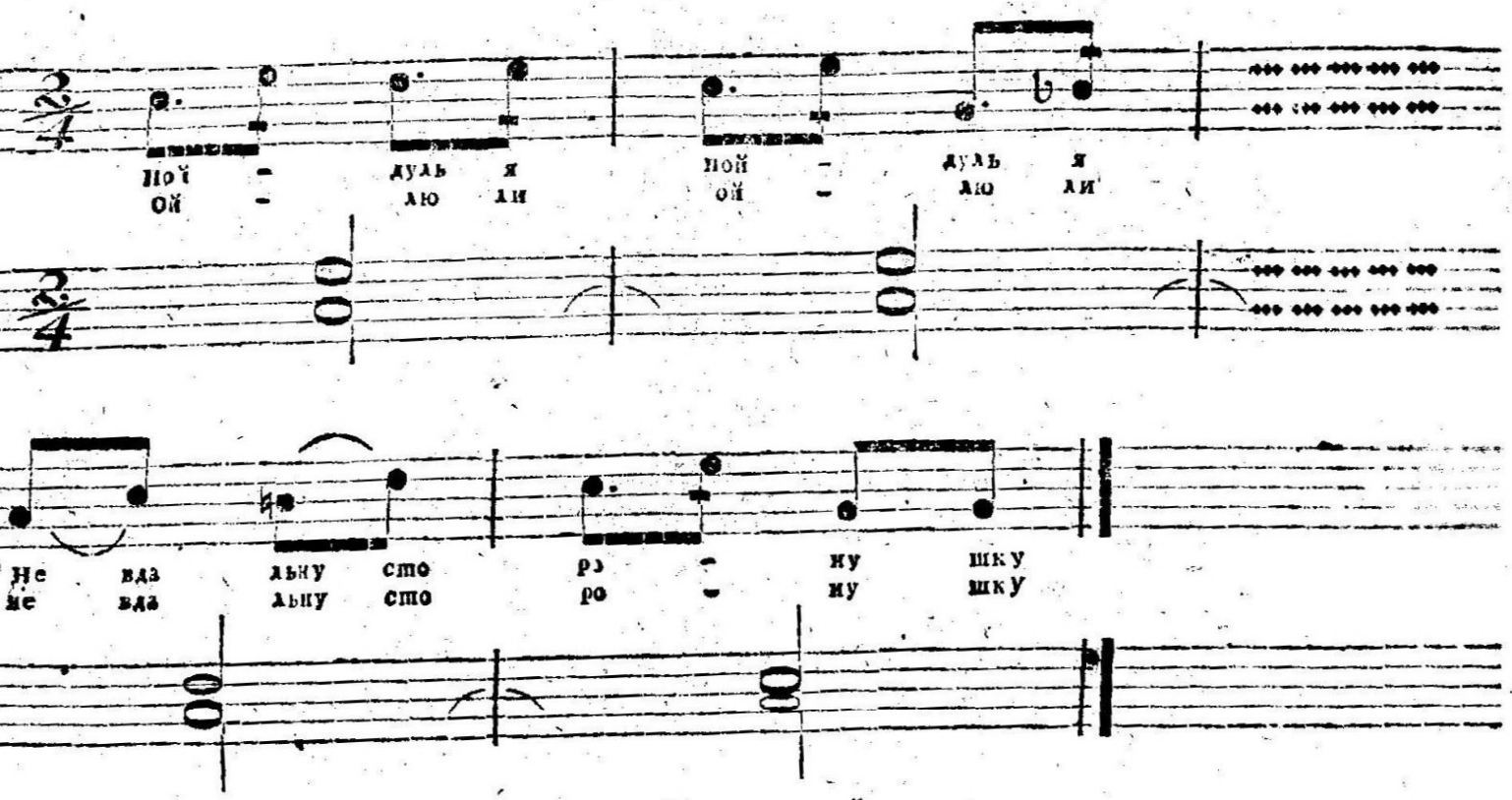


Возьмуль я, возьмуль я вѣночикъ березовой,
Ой люли, ой люли вѣночикъ березовой,
Брошуль я, брошуль я во быструю рѣченьку,
Ой люли, ой люли во быструю рѣченьку;
Тонетъ ли, тонетъ ли вѣночикъ березовой,
Ой люли, ой люли вѣночикъ березовой,
Любитъ ли, любитъ ли меня мой сердечной другъ,
Ой люли, ой люли, меня мой сердечной Другъ!
Выйду ли, выйду ли я замужъ къ Петрову дню,
Ой люли, ой люли я замужъ къ Петрову дню.

*Andan*

Во пре кра - - ской [illegible]

сто ялъ толь ко о ди нъ ку стикъ я го ды - - ма ли ны

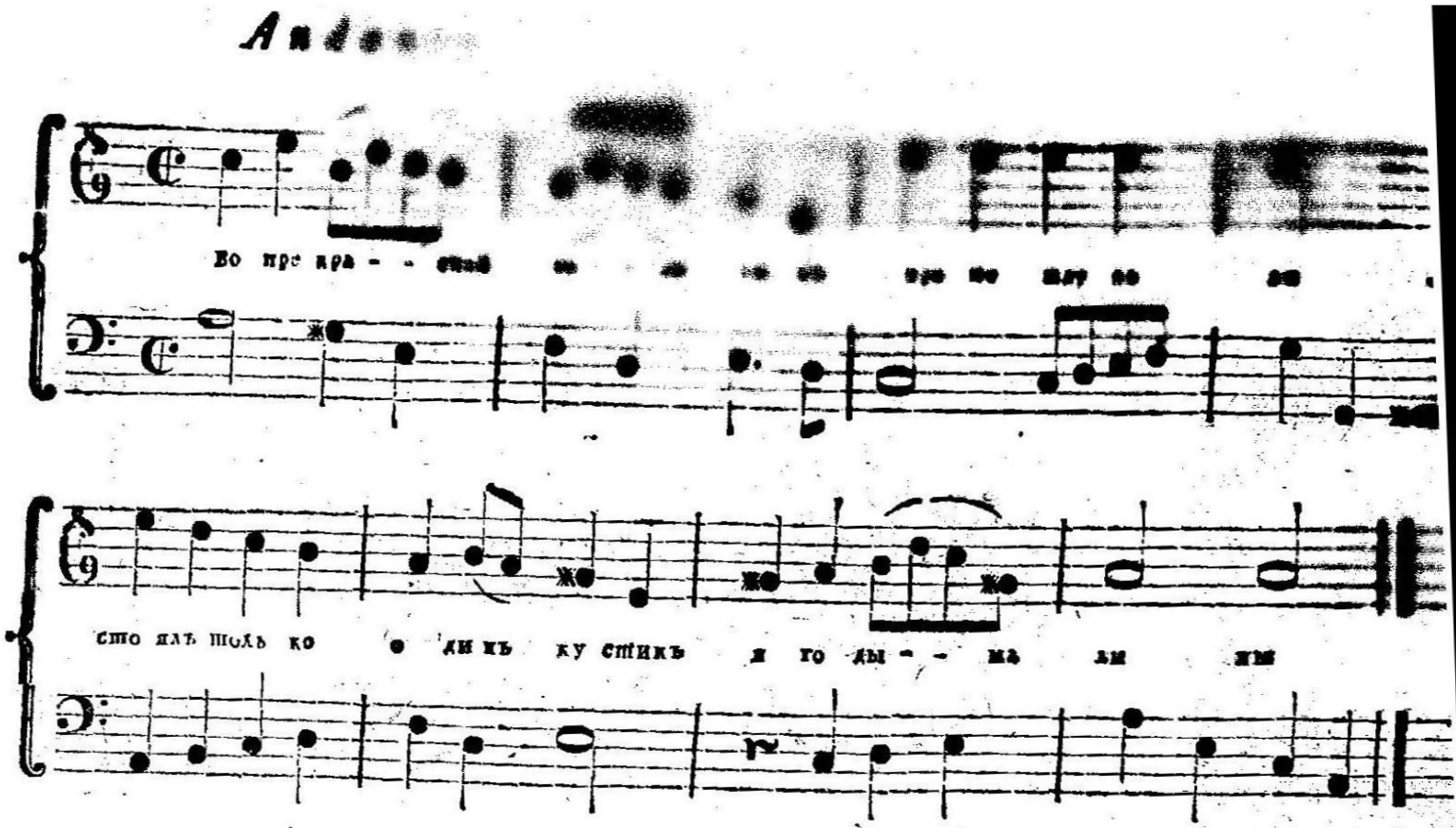

Куда вѣтеръ ни повѣетъ, туда кустъ и
(клонитъ,
[illegible] милъ другъ ни поѣдетъ, туда [illegible]
([illegible]

[illegible] самой во долинѣ молодка [illegible]
[illegible] и унынье [illegible]
[illegible] къ кусту [illegible]
[illegible] малину [illegible]
[illegible]

О невѣрномъ своемъ другѣ нехотя вздо
За невѣрность и измѣну ево укоряетъ,
Всѣми клятвами кленется, что въ в
(бы
[illegible] за кустами тихонькой [illegible]
[illegible] примѣчаетъ ходя за [illegible]
[illegible] ея послѣднимъ къ [illegible]
([illegible]
[illegible] былъ невѣренъ сто [illegible]
([illegible]
[illegible] провождая ее увѣряетъ
[illegible], ноги обнимаетъ,
[illegible] проситъ онъ про
[illegible] быть безъ сожа
[illegible] ево поднимаетъ
[illegible] милова проща
[illegible] всегда поучайт
[illegible] такъ спод
([illegible]
[illegible] скоряе,
[illegible] милле.

*Allegro moderato.*

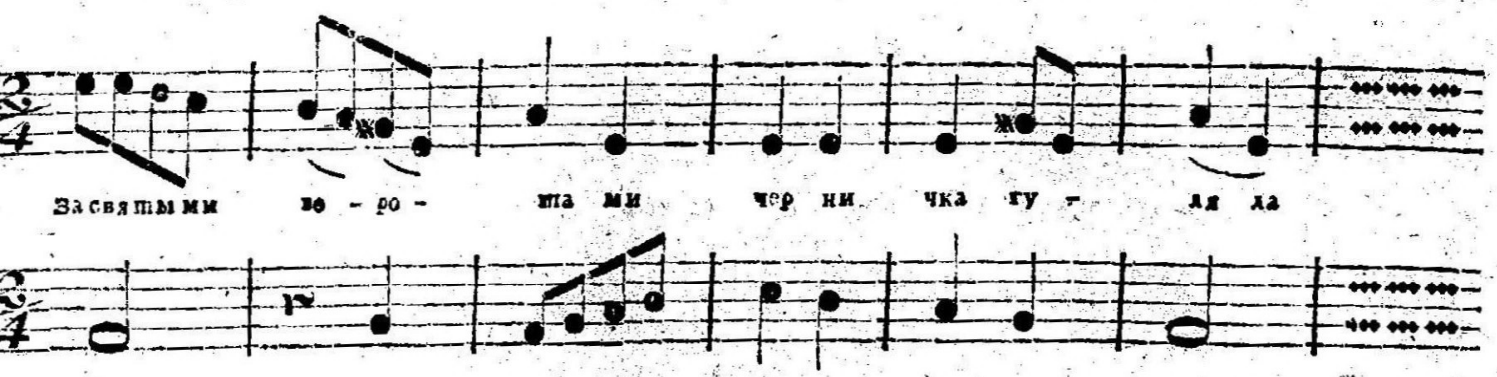


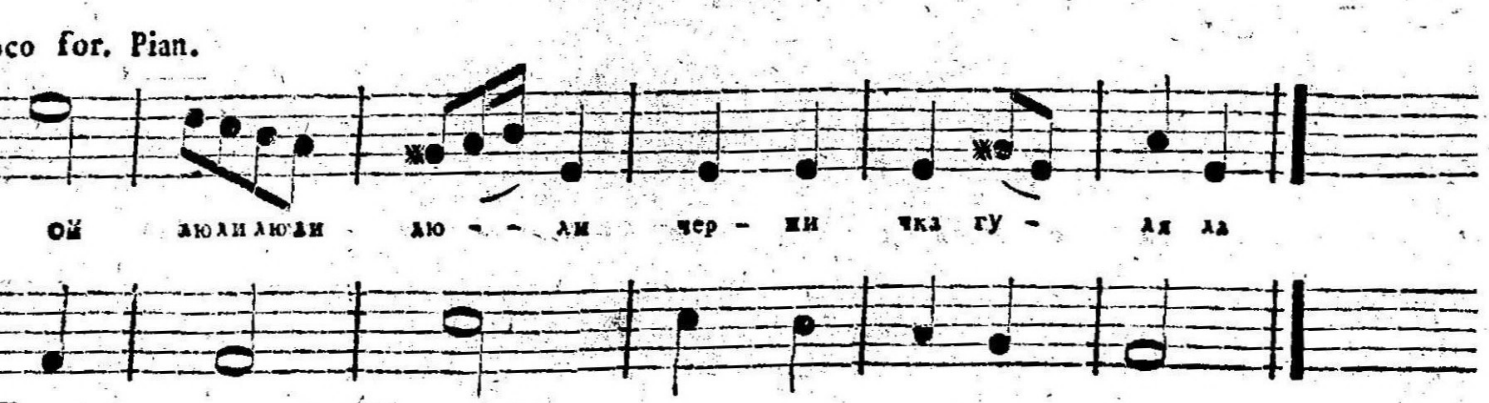


Черничка гуляла, младая плясала,
Ой люли, люли, люли, младая плясала.
А сказали черничкѣ, что попъ Машвѣй ѣдетъ,
Ой люли, люли, люли, что попъ Машвѣй ѣдетъ;
Она таки скачетъ, она таки пляшетъ,
Ой люли люли люли, она таки пляшетъ.
А сказали черничкѣ, что Игуменья ѣдетъ,
Ой люли люли люли, что игуменья ѣдетъ;
Черничка взметалась, молодая взбросалась,
Ой люли люли люли, молодая взбросалась.
Ахъ кудажъ мнѣ дѣваться, да кудажъ схорониться,
Ой люли люли люли, да кудажъ схорониться.
Али мнѣ утопиться, али мнѣ удавиться,
Ой люли люли люли, али мнѣ удавиться?
Не давися черничка, не топись молодая,
Ой люли люли люли, не топись молодая.
Иди въ свою келью, спасай свою душу,
Ой люли люли люли, спасай свою душу.
Черничка голубка залилася слезами,
Ой люли люли люли, залилася слезами.
Камилавку подъ лавку, черну рясу на грядку,
Ой люли люли люли, черну рясу на грядку.
Загорись моя келья, святая обитель,
Ой люли люли люли святая обитель.
Спаси спаси боже святыя вороты,
Ой люли люли люли святыя вороты.
За копорыми гуляла, за копорыми плясала,
Ой люли люли люли за копорыми плясала.
За копорыми плясала свой чинъ забывала,
Ой люли люли люли свой чинъ забывала,
Свой чинъ забывала, прежню волю вспоминала,
Ой люли люли люли прежню волю вспоминала.

*Allegretto.*

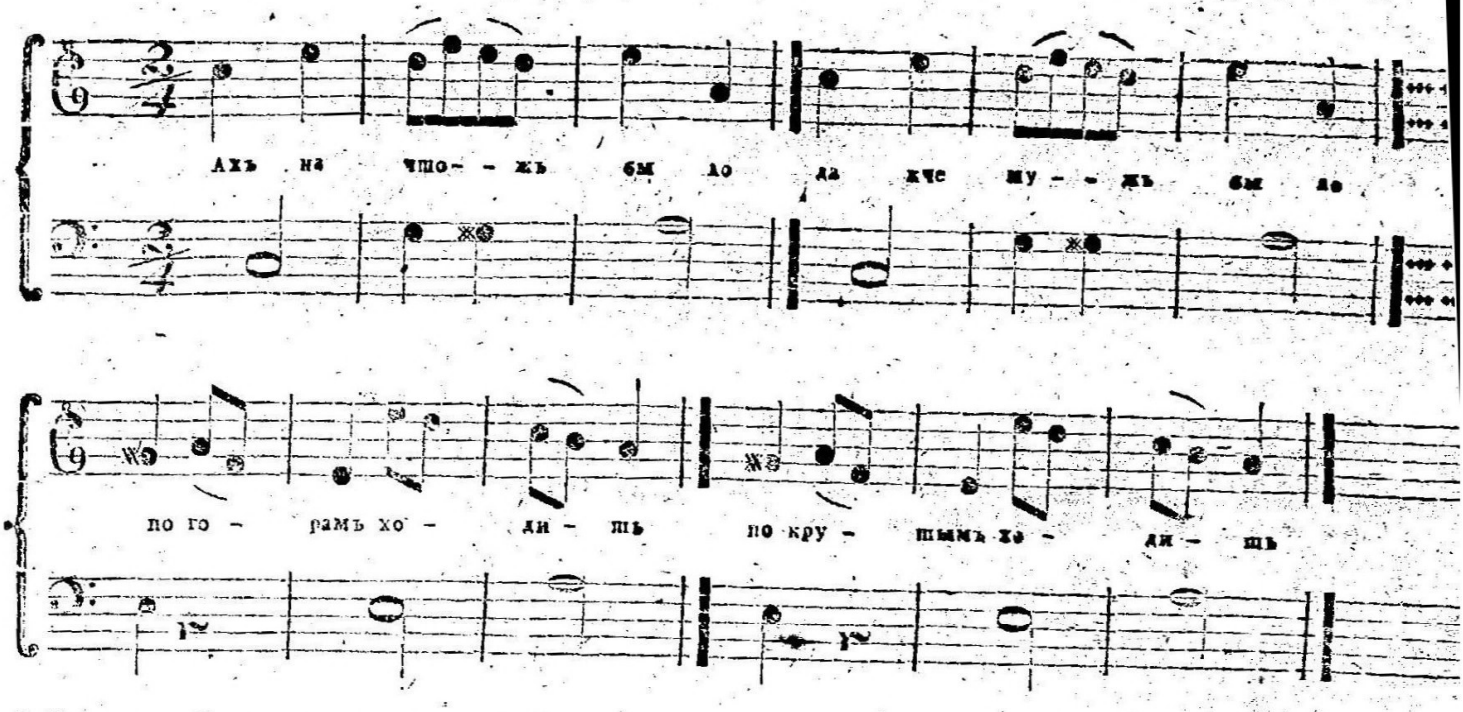


АхЪ начтожЪ было, да кЪ чемужЪ было
соловья ловить 2.

У соловушки у младенькова
одна пѣсенка 2

У меня младой, у меня младой
одинЪ старой мужЪ 2.

Да и тотЪ со мной, да и тотЪ со мной
не въ любви живётъ 2.

Не бѣлись моё, не бѣлись моё
лицо бѣлое 2.

Не румянышеся, не румяньтеся
щоки алыя 2.

Не сурмишеся, не сурмишеся
брови черныя 2.

Не носись моё, не носись моё
платье цвѣтное 2.

АхЪ начтожЪ было, да кЪ чемужЪ было
по горамЪ ходить, по крутымЪ ходить

АхЪ начтожЪ было, да кЪ чемужЪ было
соловья ловить 2.

У соловушки у младенькова
одна пѣсенка 2.

У меня младой, у меня младой
одинЪ милой другЪ 2.

Да и тотЪ со мной, да и тотЪ со мной
во любви живётъ 2.

Ты бѣлись моё, ты бѣлись моё
лицо бѣлое 2

Вы румяньшеся, вы румяньшеся
щоки алыя 2.

Вы сурьмишеся, вы сурмишеся
брови черныя 2.

Ты носись моё, ты носись моё
платье цвѣтное 2.

*Allegro moderato.*

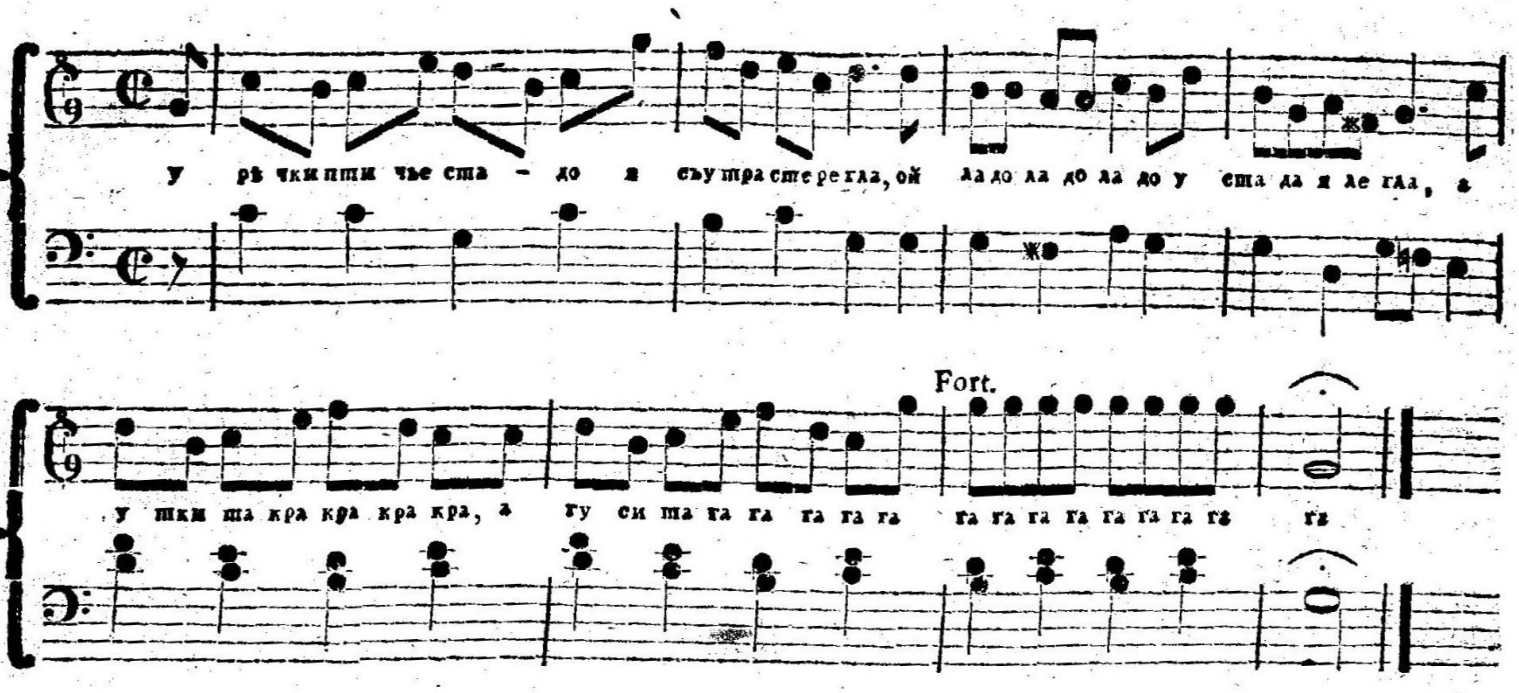


1.

У рѣчки пшичье стадо
Я съ утра стерегла;
Ой лядо, лядо, лядо
У стада я легла.
А ушкина кра кра кра кра,

А гуси ша га га га, га,
га га га га га га га га га га

2.

Подъ кустикомъ лежала
Одношинька млада;
У стада я сдремала,
Сдремала отъ пруда.
А ушки ша (тожъ.)

3.

Подъ кустикомъ уснула,
Глѣдя по берегамъ;
За кустикъ не взглянула,
Не видѣла кто тамъ.
А ушкина (тожъ.)

4.

За кустикомъ таясь
Иванушка сидѣлъ,
И тамо мнѣ дивясь,
Сквозь вѣточки глядѣлъ.
А ушкина (тожъ.)

5.

Онъ вѣточки и травки
Тихошинько склонилъ,
Прокрался сквозь муравки,
Какъ будто тутъ онъ былъ.
А ушкина (тожъ.)

6.

По часту вѣтерочикъ
Дулъ платьице на мнѣ,
По часту тамъ кусточикъ
Кололъ меня во снѣ.
А ушкина (тожъ.)

7.

Мнѣ снилося въ то время,
Что ястребъ налетѣлъ,
И пташечка отъ племя
Въ глазахъ унесть хотѣлъ.
А ушкина (тожъ.)

8.

Отъ ястреба поймала
Я пташечка сквозь сонъ;
Я пташечка прижала,
Прижался также онъ.
А ушкина (тожъ.)

9.

Сонъ грозной не собылся,
То былъ лишь сонной страхъ;
А въ явѣ очутился
Иванушка въ рукахъ.
А ушкина (тожъ.)

Что

*Andantino.*

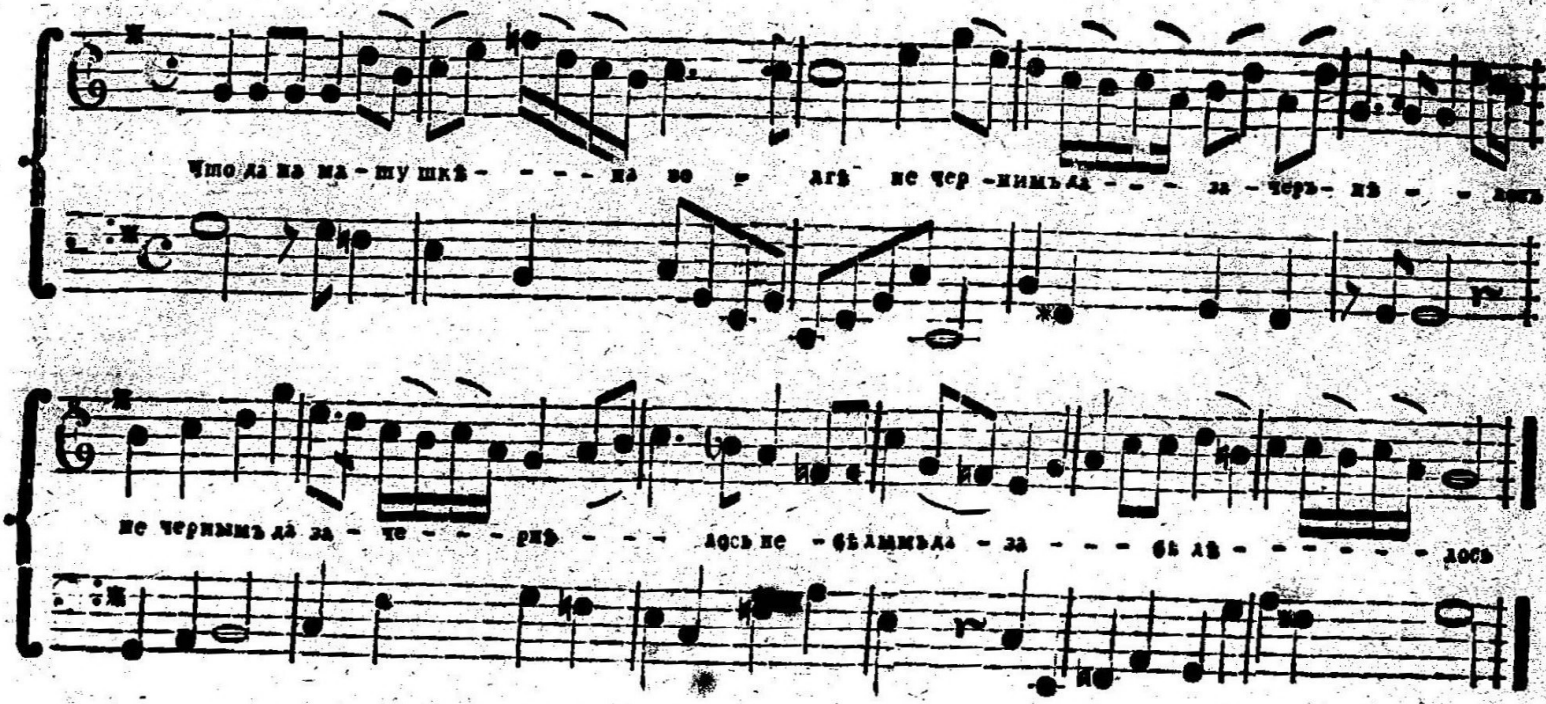


Зачернѣлися на Волгѣ Черноярскіе стружечки;
Забѣлѣлися на мачтахъ тонкія бѣлыя парусочки.
Что не черной воронъ гаркнулъ, что возговоритъ Стенька Разинъ.
Охъ вы гой еси козачье наше вольное собранье,
Вы гребите не рабейте бѣлыхъ ручекъ не жалѣйте,
Намъ бы Астрахань городъ ополоче бы пробѣжати,
Черноярской городочикъ что на утренней на зорѣ,
Чтобъ никто насъ не увидѣлъ и никогобы не услышалъ,
Какъ одинъ братцы увидѣлъ и одинъ братцы услышалъ
Господинъ большой бояринъ Черноярской воевода,
Шолъ отъ ранѣя отъ обѣдни, велѣлъ въ колоколъ звонити,
Велѣлъ въ колоколъ звонити во большой во набатной,
Чтобъ стрѣльцы да собирались, пушкари бы снаряжались,
Они пушки бы заряжали и по Стенькѣ бы стрѣляли.
Што возговоритъ стенька разинъ городскому да воеводѣ,
И вы пороху не теряйте и снарядовъ не ломайте,
Меня пулечка не пронетъ, меня ядрышко не возметъ,
Что метался Стенка Разинъ на угольную на башню,
Со великова раскату воеводу долой сбросилъ,
Ево маленькихъ дѣшокъ онъ всѣхъ за ноги повѣсилъ.

## *Allegro moderato.*

Poco Fort. Piano.

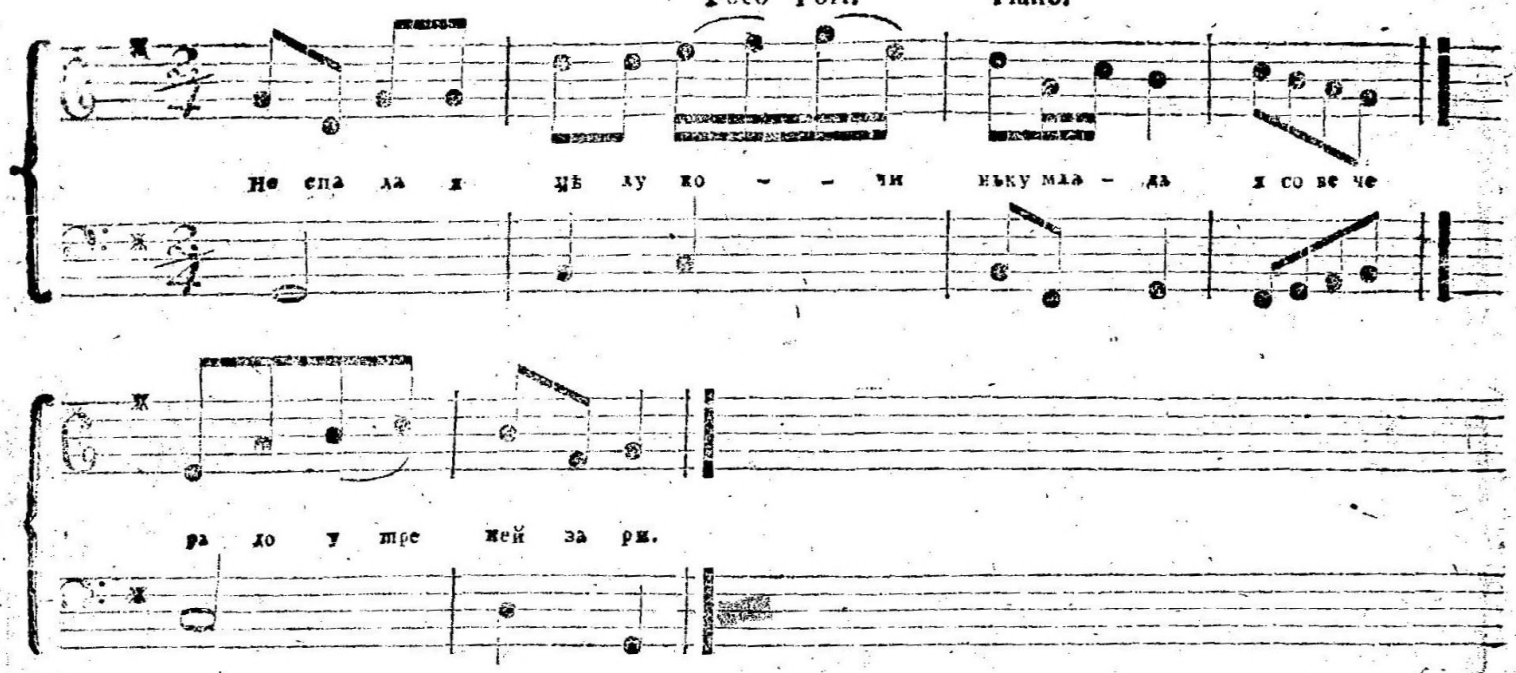


Я со вечера до утренней зари,
Не комарики мѣшали мнѣ уснуть, 2.
Волнуясь ретливо сердце моё, 2.
Что ждала я друга милова къ себѣ, 2.
Во всю ночь его дождаться не могла, 2.
На разсвѣтѣ я уснула молода. 2.
Лишь заснула, вижу милова во снѣ, 2.
Ка бы милой другъ въ высокъ теремъ взошелъ, 2.
Ка бы пологъ миткалинной распахнулъ, 2.
Сталъ меня онъ цѣловать миловать, 2.
Цѣлованьи крѣпко къ сердцу прижимать, 2
Я со радости съ весельица тово, 2
Пробужаюсь молодешинка отъ сна, 2
Пробудившися на бѣлой свѣтъ гляжу, 2
Ахъ и въ правду я у милова въ рукахъ. 2
Не обманчивой привидѣлся мнѣ сонъ, 2
На яву младой пригрѣзился мнѣ онъ.

*Andante.*

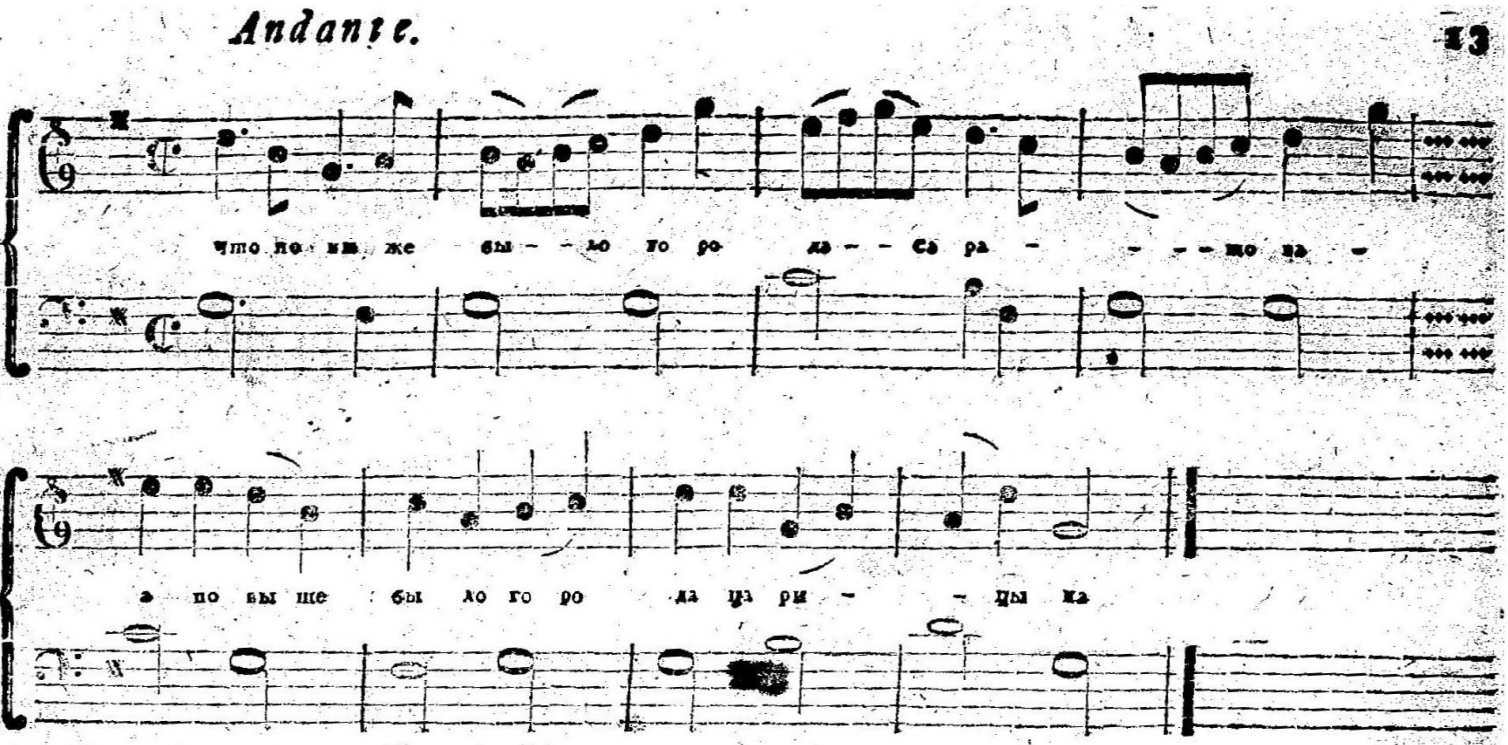


А повыше было города Царицына,
Протекала, пролегала мать камышенка рѣка, 2.
За собой она вела крупы красны берега, 2.
Крупы красны берега и зеленые луга, 2.
Она устьицомъ впадала въ Волгу матушку рѣку, 2.
Что по тойли быстринѣ, по Камышенкѣ рѣкѣ 2.
Какъ плывутъ тутъ выплываютъ два снаряженые стружка, 2.
Хорошо были стружечки изукрашеные. 2.
Они копьями, знамены будто лѣсомъ поросли, 2.
На стружкахъ сидятъ гребцы удалые молодцы, 2.
Удалые молодцы все Донскіе козаки, 2.
Да ещеже Гребенскіе, Запорожскіе, 2.
На нихъ шапочки соболи, верхи бархатные, 2.
Еще смурые кафтаны кумачемъ подложены, 2.
Астраханскіе кушаки полушолковые, 2.
Нестрединные рубашки съ золотымъ голуномъ, 2.
Что сафьянные сапожки и кривые каблучки, 2.
И съ зачосами чулочки, да все гарусные. 2.
Они веслами гребутъ, сами пѣсенки поютъ, 2.
Они хвалятъ выхваляютъ православнаго царя, 2.
Православнаго Царя, Императора ПЕТРА, 2.
А браняшъ они кляутъ Князя Меншикова, 2.
Что съ женою и съ дѣтьми и со внучатами, 2.
Заѣдаетъ воръ собака наше жалованье, 2.
Кормовое годовое наше денежное, 2.
Да еще же не пущаетъ насъ по Волгѣ погулять, 2.
Въ низъ по Волгѣ погулять, здунинаю воспѣвать,

*Adagio.*

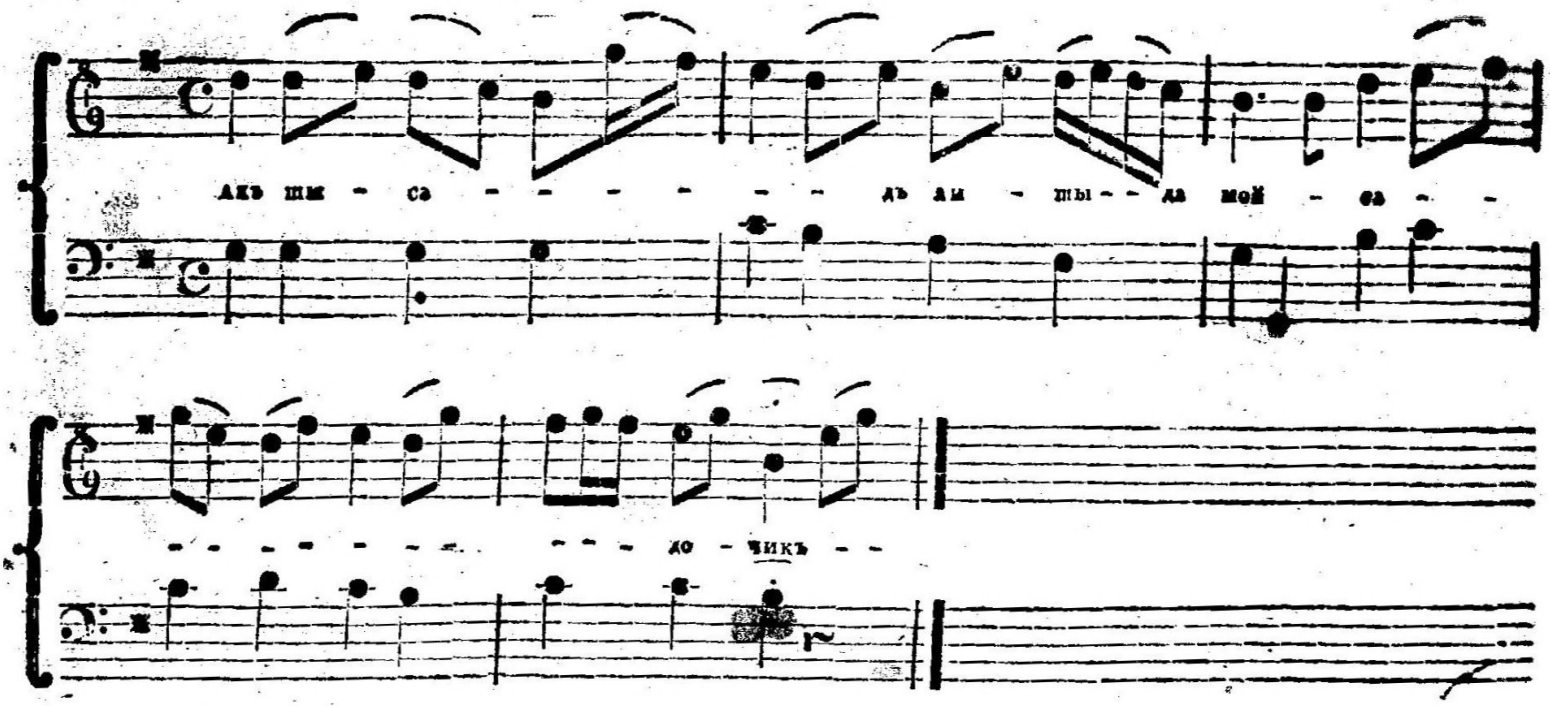


Садъ да зеленое виноградье,
Къ чему ты рано садъ разцвѣтаешь,
Расцвѣтавши садъ засыхаешь,
Землю листьемъ садъ устилаешь,
Не пришло еще поры времяни,
Я сама тебя садъ садила,
Я сама тебя поливала,
Животъ сердце надрывала.
Я не для ково инова,
Для своево ли друга милова.
Что въ тебѣ ли да во садочкѣ,
Соловей пѣсни воспѣваетъ,
Что и мошъ ли вонъ вылетаетъ,
А тебя садикъ пустъ оставляетъ.
Ахъ ты другъ ли мой дружечикъ,
Сердце радость мой животочикъ,
Не въ досаду ли тебѣ будетъ,
Не противноли твоему сердцу,
Что я стану тебѣ говорити:
Ты за чемъ ко мнѣ въ гостки не ходишь,
Ты не жалуешь, не гуляешь,
Али батюшка запрещаетъ,
Или матушка не пущаетъ,
Или я тебѣ не по мысли.
Буде хочешь другъ водися,
А не хочешь откажися.
Я вечеръ вечеръ молоденька,
Долго вечера просидѣла,
Я до самова до разсвѣту,
Всю лучинушку припалила,
Всѣхъ подруженекъ утомила,
Все тебя мой другъ дожидалась.

*Allegro.*

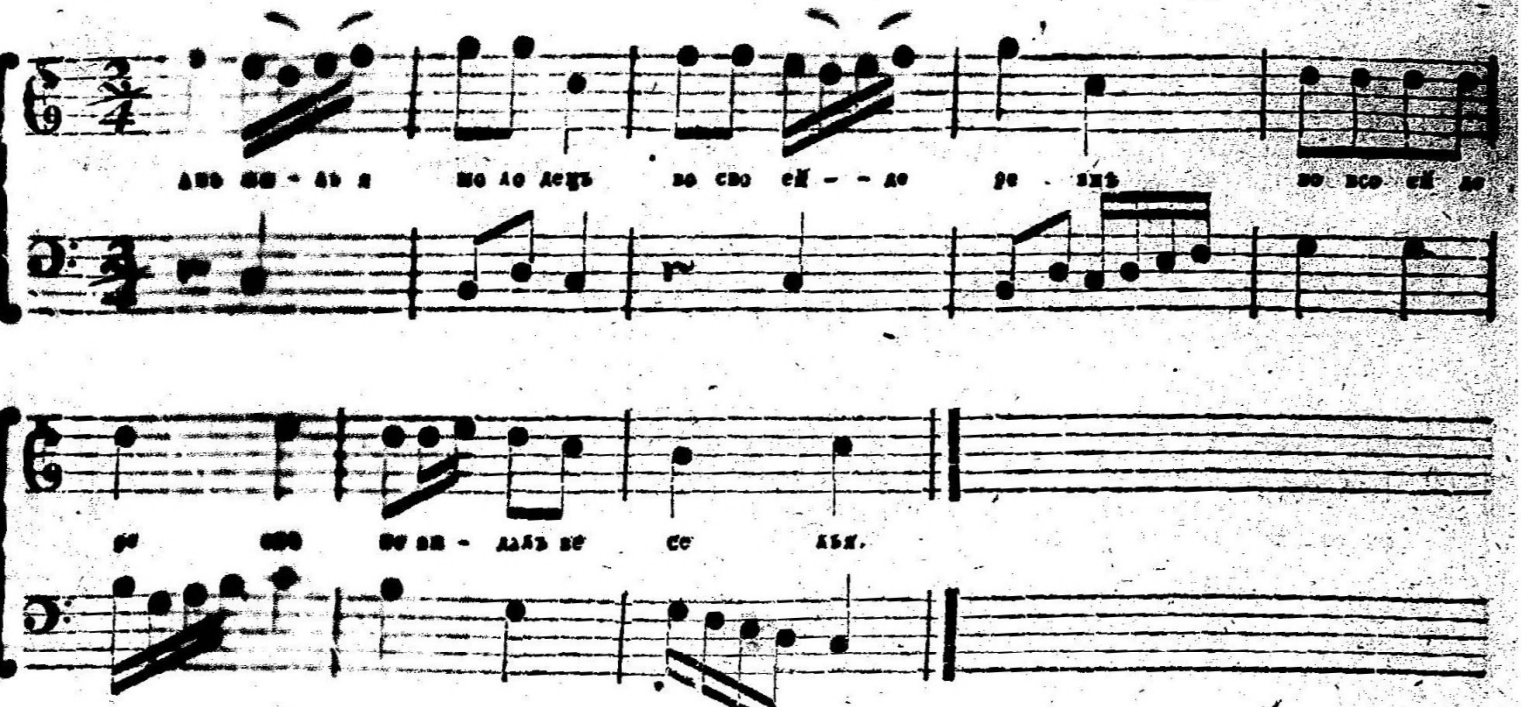


Во своей деревнѣ не видалъ веселья,
Заросла моя деревня долами горами, 2
И долами и горами крутымъ берегами, 2
По задворью сударушка водицу носила, 2
Коромысло кипарисно, ведерки дубовы, 2
Ведерки дубовы, обручья кедровы, 2
Коромыселъ гнется, свѣжа вода льется, 2
Дѣтинушка бѣлъ кудрявъ изъ окошка смотритъ, 2
Изъ окошка смотритъ, ничево не молвитъ, 2
Тяжко воздыхаетъ, слезно возрыдаетъ, 2
Какъ бы ты моя сударка не едакъ ходила, 2
Не едакъ ходила, многихъ не любила, 2
Многихъ не любила, меня не сушила. 2
Ахъ по лугу, лугу, да по зеленому, 2
Ходилъ гулялъ молодецъ не радошенъ не веселъ, 2
Не радошенъ, не веселъ, сударушки не нашолъ, 2
Сударушки не нашолъ, самъ заплакалъ да пошолъ, 2
Повѣсилъ головушку на праву сторонушку, 2
Потупилъ ясны очи во мать во сыру землю. 2
Увидѣла матушка, усмотрѣла родная, 2
Усмотрѣла родная съ высокова терема, 2
Съ высокова терема съ косящетова окна: 2
Дитя мое дитетко, дитя чадо милое, 2
Что ходишь не весело, гуляешь не радошно. 2
Сударыня матушка, не ты меня изсушила, 2
Не ты меня изсушила, не ты сокрушила,
Изсушила матушка чужая сторонушка, 2
Чужая сторонушка за рѣчкой слободушка, 2
Въ слободкѣ дворикъ, во дворикѣ вдовушка, 2
Во дворикѣ вдовушка, у вдовушки дѣвушка, 2
У вдовушки дѣвушка, зовутъ ее Аннушка, 2
Она меня изсушила, она сокрушила, 2
Пустила сухоту по моему животу.

*Poco Andante.*

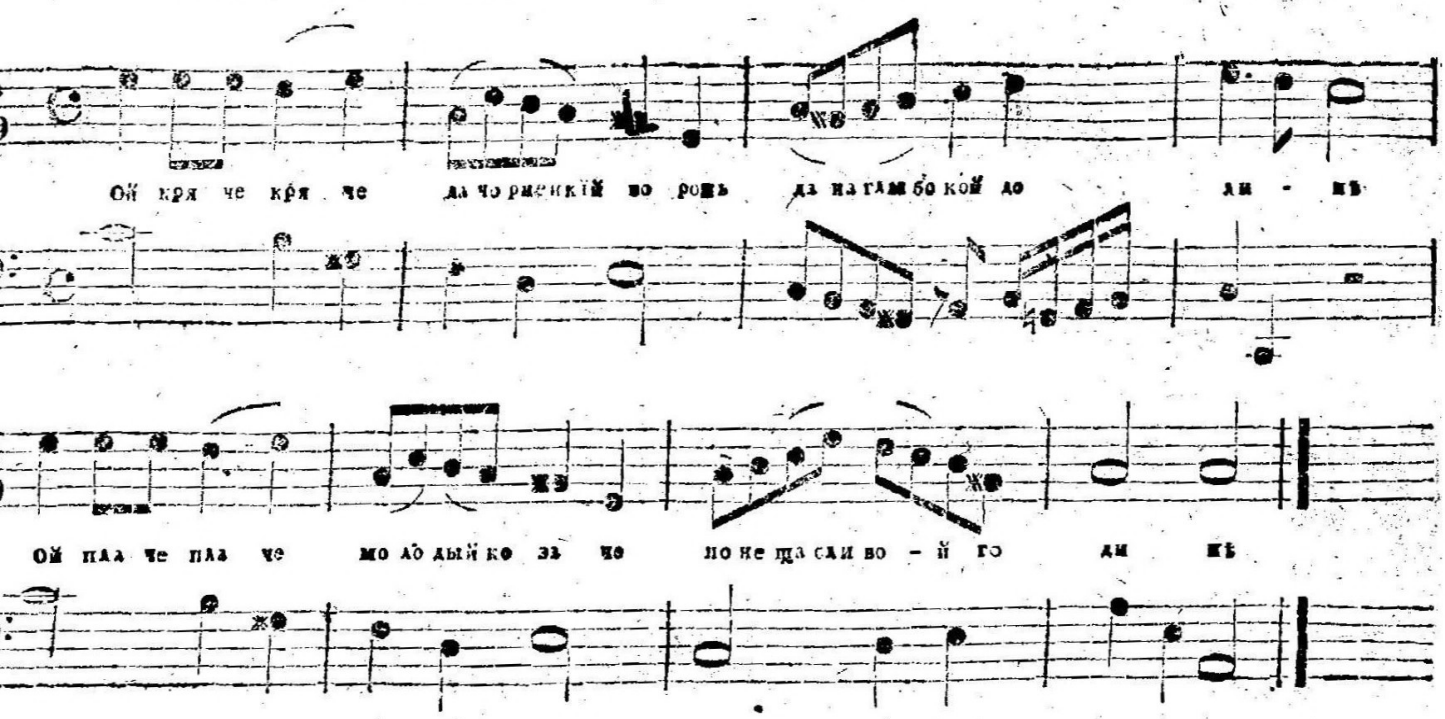
Ой кря че кря че да чорненкій во ронъ да на глы бо кой до ли - нѣ
Ой пла че пла че мо ло дый ко за че по не ща сли во - й го ди нѣ

Ой плаче, плаче, молодый козаче по нещасливой годинѣ,
Ой кряче, кряче, да чорненькій воронъ, да у лузѣ надъ водою, 2
Ой плаче, плаче молодый козаче на конику да на вороному, 2
Вороный коню грай ты подо мною, да розбый тугу мою, 2
Розбый, розбый тугу по темному лугу козаковѣ да молодому; 2
Ой ѣдетъ козакъ да дороженькою слѣзеньками умывается, 2
Десь моя ненька, десь моя старенька да за мною убивается: 2
Та въ недѣленьку рано пораненьку да якъ солнце не всходило, 2
Да съѣзжалася вся моя родина вона мене да выпровожала, 2
Выпровожаешь моя родиненько да чи не жаль тебѣ буде 2.
Якъ я поѣду на ту украину, да между чужіе люде 2.
Ой згадай мене моя стара нене сѣдаючи да обѣдати, 2
Десь моя дитина на чужой сторонѣ да нѣкому да отвѣдати, 2
Ой згадай мене моя стара нене ой якъ сядешь у вечери ѣсти, 2.
Десь моя дитина на чужой сторонѣ, да не мае отъ неѣ вѣсти.

Ой

*Allegro moderato.*

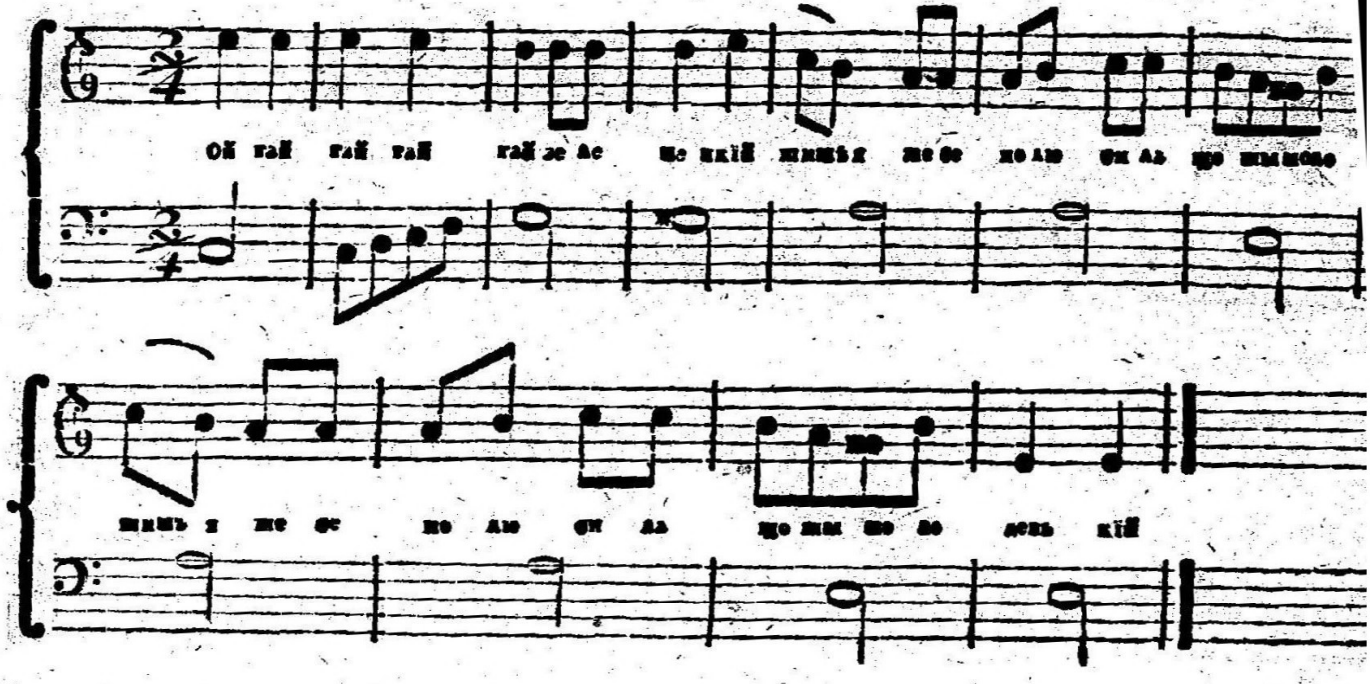

И на мѣстѣ була и горѣлку пила
И росады накупила весь огородъ засадила, 2.
И росада моя принялася була,
Дѣвчина съ козакомъ понялася була, 2.
И капусточка и кочаньечко,
Вѣрное съ козакомъ жениханьечко 2.
Ой не бійте мене и не лайте мене,
Коли я вамъ докучила, шакъ отдайте мене, 2.
Отдайте мене за волошина,
Що я дѣвчина да хорошая. 2.
Ой ненько моя, а я донька твоя;
Тогдѣ було бити вѣчити якъ маленька була, 2.
А щеперь я велика, треба жинѣ человѣка
Ни старого, ни малого, середняго молодого 2.
Щобъ и въ полѣ оравъ, да и въ домѣ дбавъ,
Менежъ молоденькую да хазяйкою звавъ. 2.

# *Allegro moderato.*

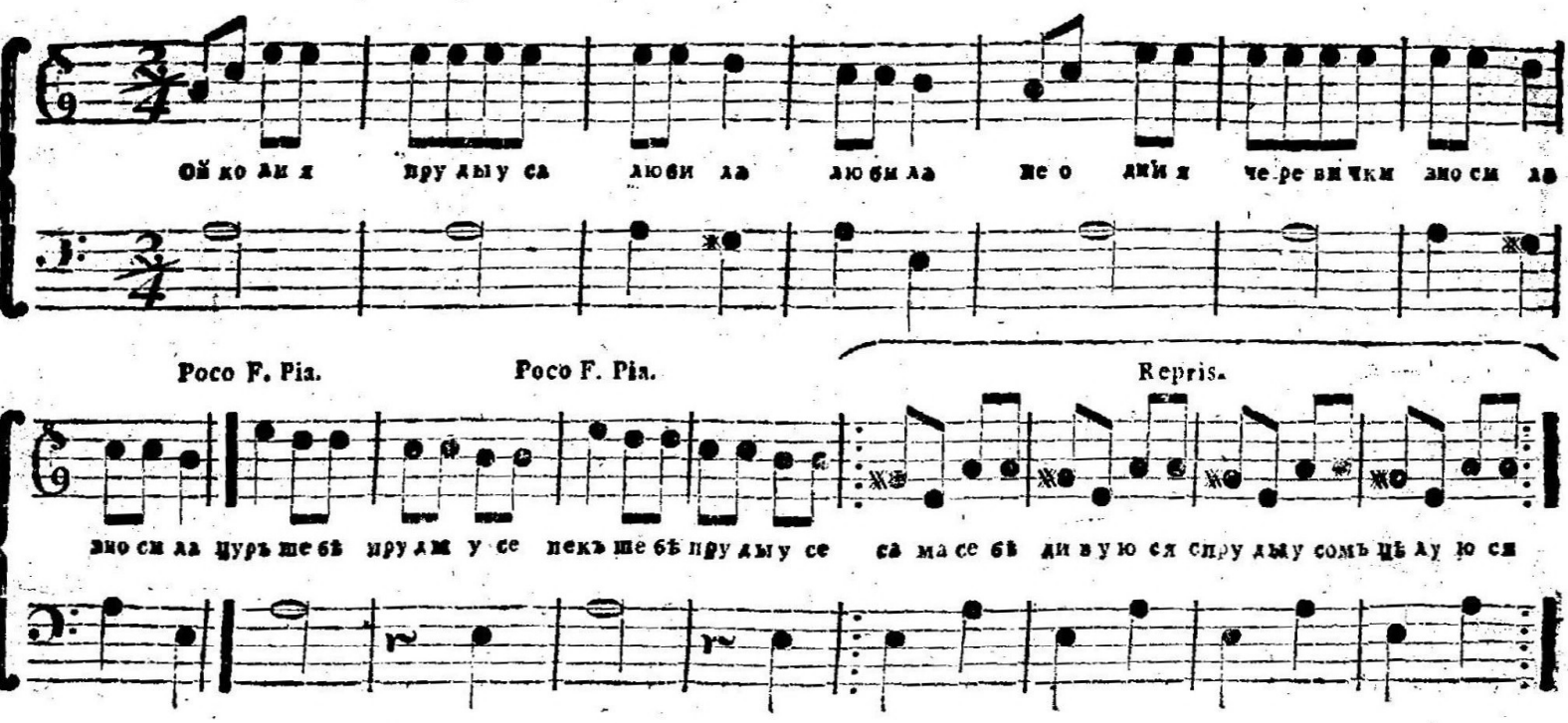

Ой ко ли я пру ды у са люби ла люби ла не о дни я че ре ви чки зно си ла

Poco F. Pia. Poco F. Pia. Repris.

зно си ла цуръ те бѣ пру ды у се пекъ те бѣ пру ды у се са ма се бѣ ди вую ся спру ды у сомъ цѣ лу ю ся

2.

Ой помхавъ мой миленькій до маина, до маина,
А я себѣ прудыуса приняла. приняла,
Цуръ тебѣ прудыусе,
пекъ тебѣ прудыусе,
Сама себѣ дивуюся, съ прудыусомъ цѣлуюся. 2.

3.

Ой приѣхавъ мой миленькій у ночи у ночи,
А я себѣ съ прудыусомъ на печи, на печи.
Цуръ т. пруд.
п т. пруд.
с. с. д. съ п ц. 2.

4

Ой хто тебѣ мой миленькій и сказавъ, и сказавъ
Що у мене прудыусъ ночовавъ, начовавъ.
Цуръ те. пруд.
п. т. пруд.
с. с. д. съ п. ц. 2.

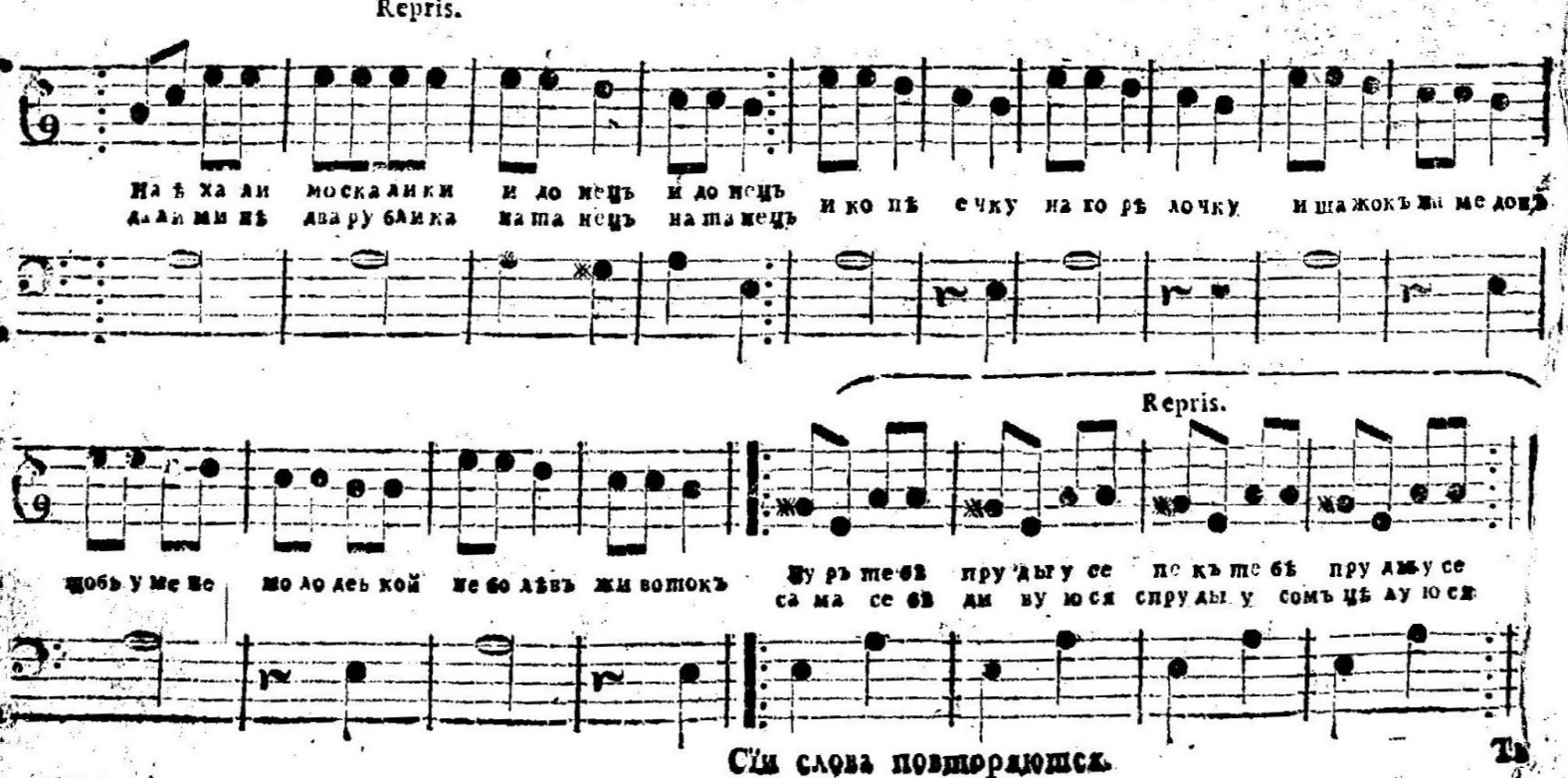

Repris.

На ѣ ха ли мо ска ли ки и до нецъ и до нецъ и ко пѣ е чку на го рѣ ло чку и ша жокъ на ме донъ
да ли ми нѣ два ру бли ка на та нецъ на та нецъ

Repris.

щобъ у ме не мо ло деь кой не бо лѣвъ жи вотокъ Цу ръ те бѣ пру ды у се пе къ те бѣ пру ды у се
са ма се бѣ ди ву ю ся спру ды у сомъ цѣ лу ю ся

Сіи слова повторяются.

*Allegretto.*

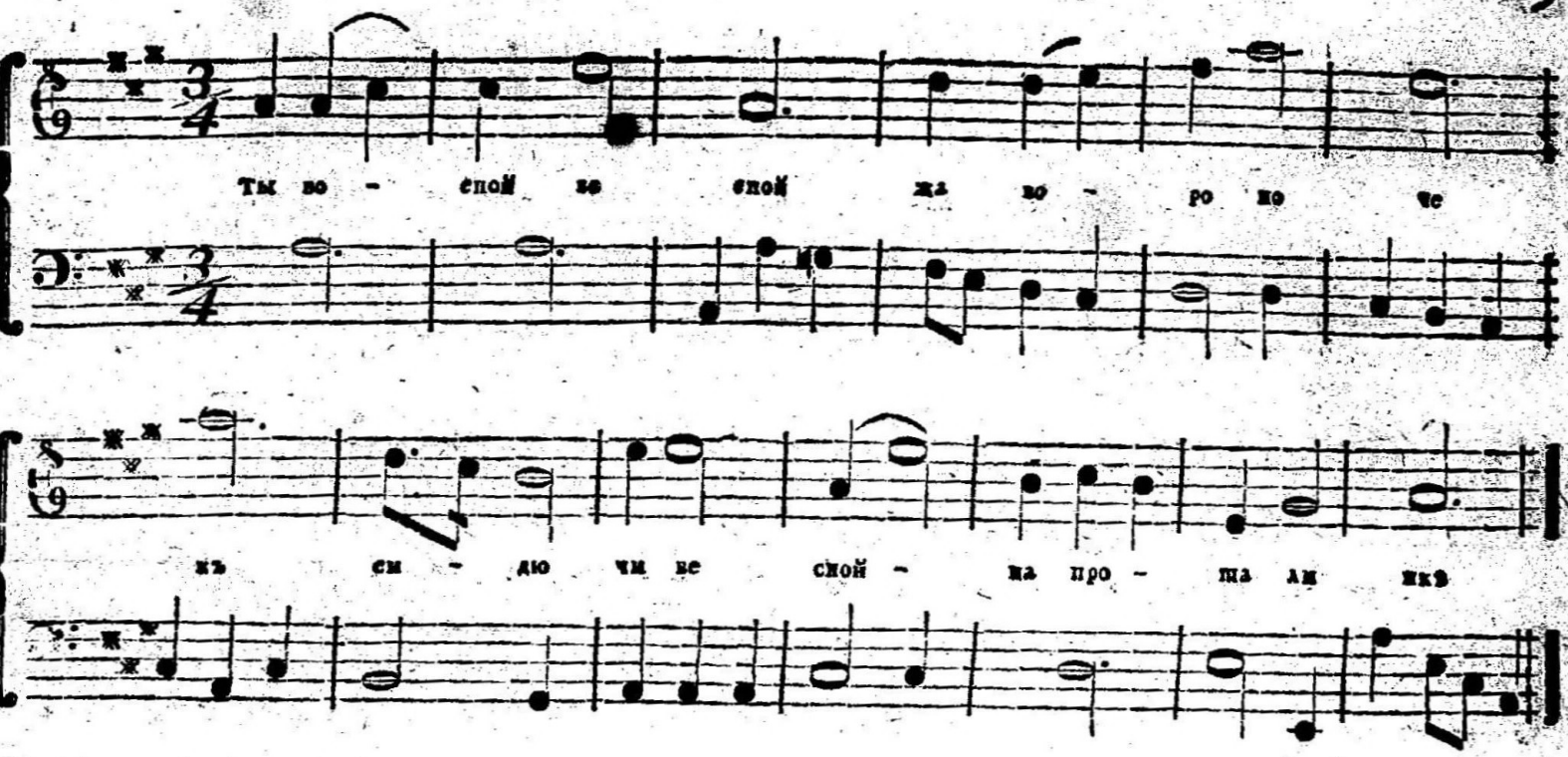
Ты во - спой ве спой жа во - ро но че
къ си - дю чи ве сной - на про - та ли нкѣ

Сидючи весной на проталинкѣ;
Доброй молодецъ сидитъ въ темницѣ, 2
Пишетъ грамотку къ отцу къ матерѣ; 2
Онъ проситъ тово жавороночка, 2
Отнеси ты младъ жавороночекъ 2
На мою ли ахъ дальну сторону, 2
Ты моїо писмо къ отцу къ матерѣ 2
Во писмѣ пишетъ доброй молодецъ: 2
Государь ты мой родной батюшка, 2
Государыня моя матушка, 2
Выкупайте вы добра молодца,
Добра молодца своево сына, 2
Своево сына вамъ родимова. 2
Какъ отецъ и мать отказалися, 2
И весь родъ племя отрекалися, 2
Что у насъ въ роду воровъ не было, 2
Воровъ не было и разбойниковъ. 2.
Ты воспой, воспой жавороночекъ 2

Сидючи весной на проталинкѣ; 2
Доброй молодецъ сидитъ въ темницѣ, 2
Пишетъ грамотку къ красной дѣвицѣ, 2
Въ другой разъ проситъ жавороночка, 2
Чтобъ отнесъ письмо къ красной дѣвицѣ. 2
Во писмѣ пишетъ доброй молодецъ; 2
Ты душа моя красна дѣвица, 2
Моя прежняя полюбовница, 2
Выкупь, выручи добра молодца, 2
Свово прежнева полюбовника. 2
Какъ возговоритъ красна дѣвица: 2
Ахъ вы нянюшки мои мамушки, 2
Мои вѣрныя сѣнны дѣвушки 2
Вотъ вамъ всѣ мои золоты ключи, 2
Отпирайте вы ларцы кованы, 2
Вынимайте вы золоту казну, 2
Что бы выкупить добра молодца, 2
Мово прежнева полюбовника.

*Allegro.*

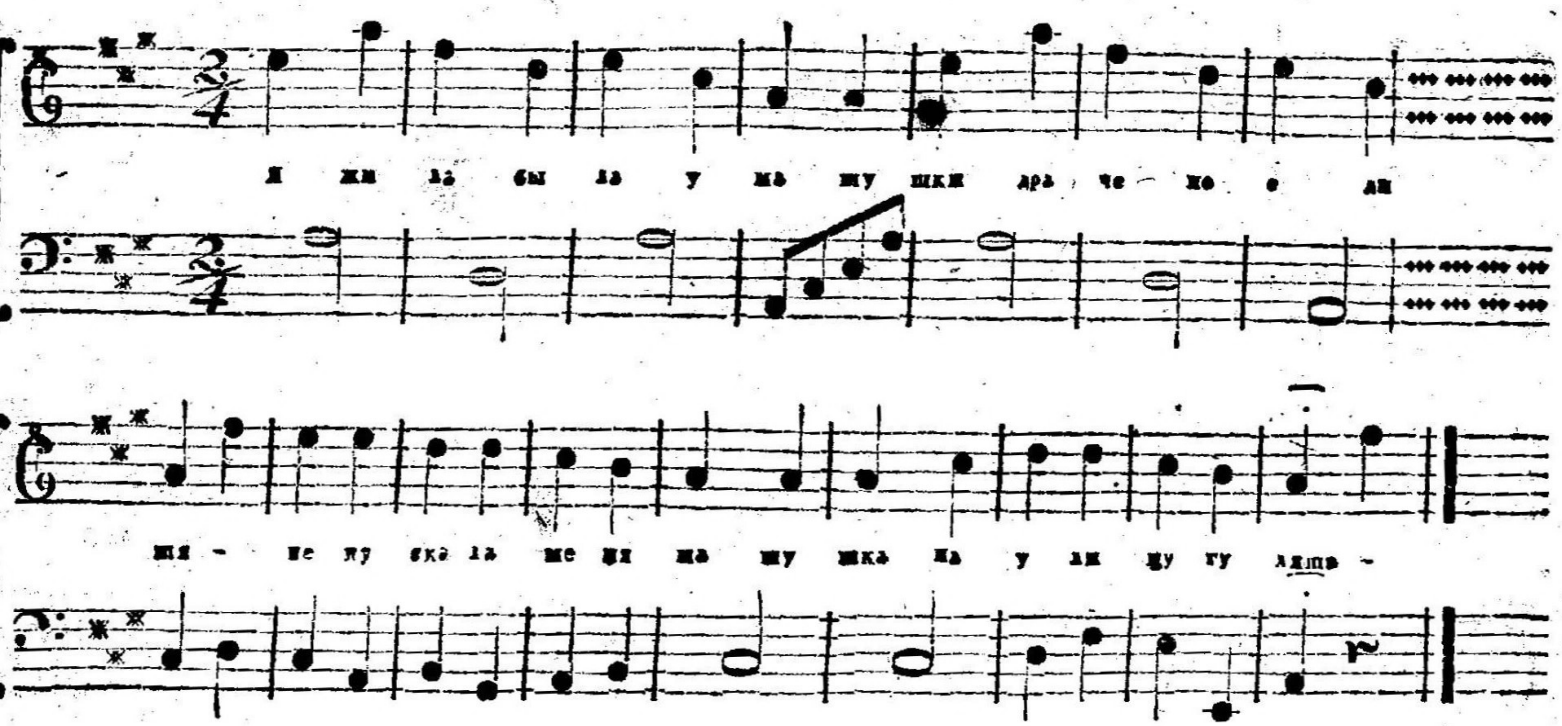


Не пускала меня матушка на улицу гулять,
Ушь мнѣ хочется младенькѣ въ зелены Сады ходить, 2
Я ведерочки возьму, сама по воду пойду 2
На Фонтанку на рѣку, къ Поцѣлую кабаку, 2
Къ Поцѣлую кабаку, по студеную воду 2
Чѣмъ мнѣ по воду итти, лучше къ милому зайти, 2
Мой миленькой сердце радъ, воротечки отворялъ, 2
Воротечки отворялъ, за бѣлы руки пріймалъ,
Въ особливую ведетъ, все веселье мнѣ даетъ. 2
Я у мила забавлялась до вечерніа зори. 2
Я ведерки подняла на Фонтаночку пошла. 2
Размахнула почерпнула подняла да пошла, 2
Несучи я младешинька да раздумалася, 2
Гарнитуровымъ платочкомъ я махалася, 2
Какъ домой младой прійти, какъ мнѣ матушкѣ сказать, 2
Не умѣла какъ сказать, поучилася солгать, 2
Скажу гуси прилетѣли скажу сѣренькіе, 2
Скажу воду возмутили, скажу свѣжинькую, 2
Я стояла на Фонтанкѣ на крутомъ берегу, 2
Дожидалася младенька, чтобъ успокоилась вода. 2
Ахъ мой батюшка родной, не повѣрилъ онъ тому, 2
Моя матушка родная запечалилася.

*Andante.*

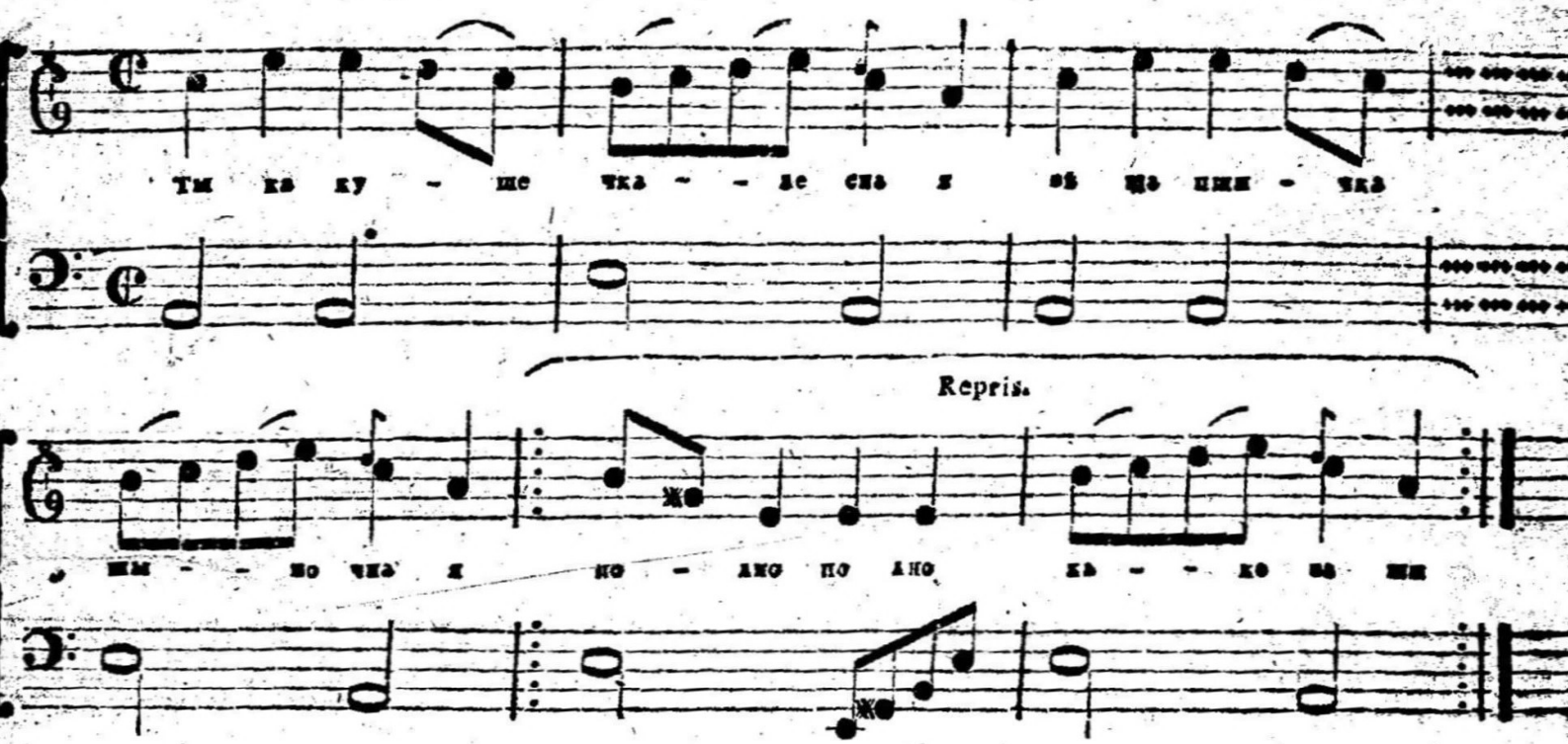


Ты за чѣмъ въ мой садъ летаешь,
Что за вѣсть мнѣ предвѣщаешь.
Время, время отлетати. 2

Скройся въ темной ты лѣсочикъ,
Оставляй ты мой садочикъ.
Прочь лети лети скоряе, 2

Безъ тивово мнѣ кованья
Есть довольно горесанья,
мнѣ не можно быть тошняе. 2

Какъ дѣвица молодая
Въ сердце страсть своемъ питая,
кажду ночь въ саду вѣщала. 2

Не къ кукушкѣ рѣчь клонила
Нѣжну сердцу говорила,
тяжко, тяжко воздыхала. 2

Нѣжно серце рвись ты болѣ,
Въ горькой ты теперь неволѣ,
мила друга я лишилась. 2

Окрушайся ты всечасно,
Ты страдаешь не напрасно.
Люша часть моя свершилась 2

Я любилась скоропечно
А разстилась съ милымъ вѣчно.
Какъ могла я то стерпѣти.

За минутную отраду.
Вздохи, слезы, грусть въ награду,
вѣчно буду я имѣти.

Очи слезъ ручьи пролейте,
Съ сердцемъ часть одну имѣйте,
Въ горькомъ плачѣ утопайте.

Сердце, духъ и разжиженье
Вы печаль и сожалѣнье,
Всеминушно оставляйте.

Вспоминая вашу трату,
Вы любви ево въ заплату
Мнѣ твердите непрестанно,

Что я всѣхъ утѣхъ лишенна,
Съ тѣмъ на вѣкъ коль разлученна,
Кто мнѣ милъ былъ нескажанно.

22 *Allegro moderato.*

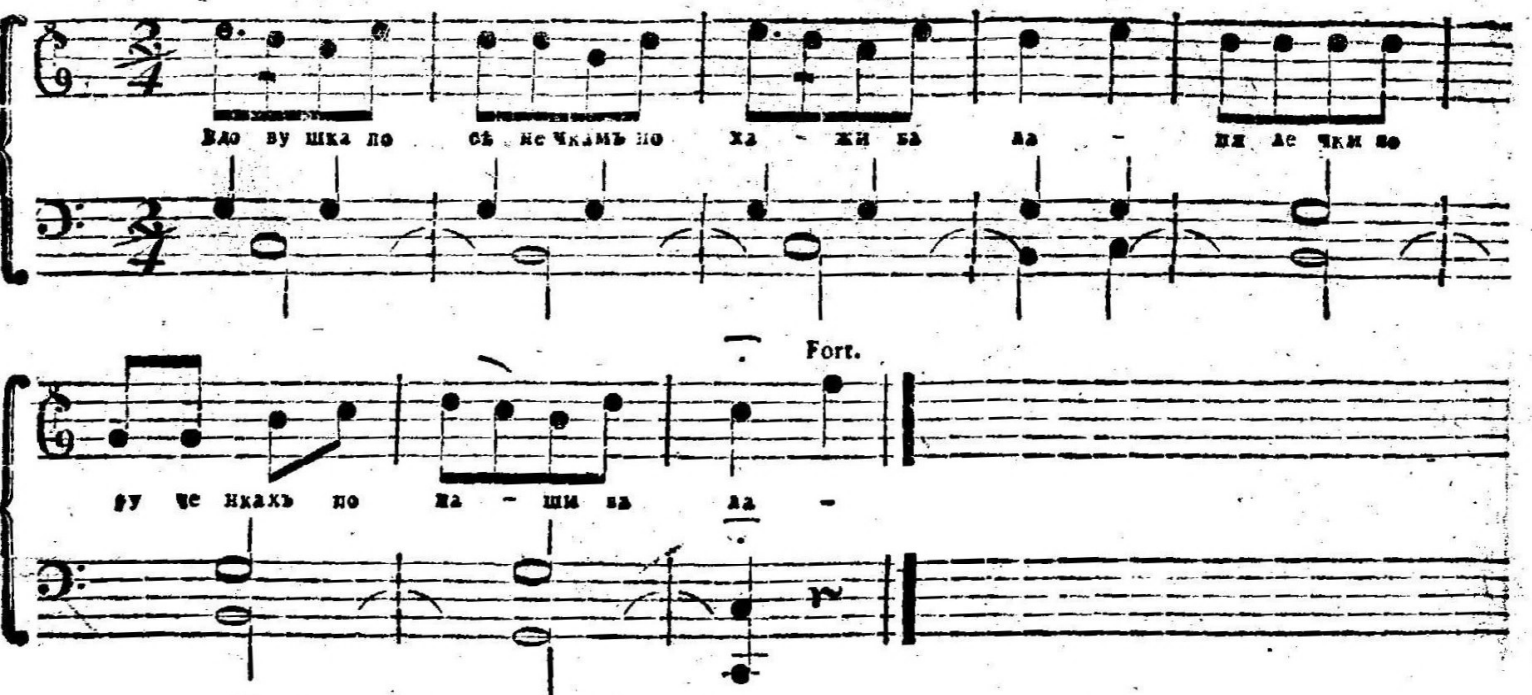


Пялечки во рученькахъ понашивала.
Шила вышивала широко бѣло полотно, 2.
Вышила рукавчики да къ батюшкѣ пошла, 2.
Батюшка сударь, ты придумай, пригадай, 2.
За мужъ ли итти, во вдовахъ ли мнѣ сидѣть. 2.
Свѣтъ ты мое дитятко родимое, 2.
За мужъ не ходи, во вдовахъ не сиди. 2.
пойди мое дитятко въ [illegible] монастырь. 2.
Батюшка сударь, я черничка молода, 2.
Келью разобью монастырь весь разгоню, 2.
Старыхъ всѣхъ старухъ вонъ повыгоняю. 2.
Сватался ко вдовушкѣ съ Москвы дворянинъ, 2.
Сказывалъ житья бытья пять сотъ рублевъ годовомъ. 2.
Думаю по думаю нейду я за него, 2.
Разумомъ раскину не быть дѣлу такъ; 2
Сватался ко вдовушкѣ гостиной сынъ съ Москвы, 2
Сказывалъ житья бытья пять сотъ корабдей, 2
Думаю по думаю нейду я за него, 2
Разумомъ раскину не быть дѣлу такъ; 2
Сватался ко вдовушкѣ съ деревни скоморохъ, 2
Сказывалъ жи ья бытья волынку да гудокъ, 2
Думаю подумаю иду я за него, 2
Разумомъ раскину да быть дѣлу такъ. 2
Сыта ли не сыта ли всегда я весела, 2
Пьяна ли не пьяна ли всегда я напьюся, 2
Честь да хвала скоморохова жена.

реэ-

# РЕЭСТРЪ ПѢСНЯМЪ
## ТРЕТЕЙ ЧАСТИ.


| Страницы | |
|---|---|
| 3 | Удушечки украсной удѣвицы, |
| 4 | Бѣлая румяная моя, |
| 5 | Хоть черна ряса кроетъ, |
| 6 | Пойдуль я пойдуль я не въ дальну сторонушку, |
| 7 | Во прекрасной во долинѣ промежду калины, |
| 8 | За святыми воротами черничка гуляла, |
| 9 | Ахъ на чтожъ было да къ чемужъ было по горамъ ходить, |
| 10 | У рѣчки птичье стадо я съ утра стерегла, |
| 11 | Что да на матушкѣ на Волгѣ не чернымъ зачернѣлось, |
| 12 | Не спала я цѣлу ночиньку млада, |
| 13 | Что пониже было города Саратова, |
| 14 | Ахъ ты садъ ли мой садочикъ, |
| 15 | Ахъ жилъ я молодецъ во своей деревнѣ, |
| 16 | Ой кряче кряче да чорненькій воронъ, |
| 17 | Ой гай гай гай гай зелененькій, |
| 18 | Ой коли я прудыуса любила, любила |
| 19 | Ты воспой воспой жавороночекъ |
| 20 | Я жила была у матушки драченое дитя, |
| 21 | Ты какушечка лѣсная, |
| 22 | Вдовушка по сѣнечкамъ похаживала, |